

линия събки с листом 3

- Условные обозначения
- планируемая красная линия
-
- ось проектируемой автомобильной дороги

- Т1
- номер поворотной точки красной линии

ВУ1

Д-2

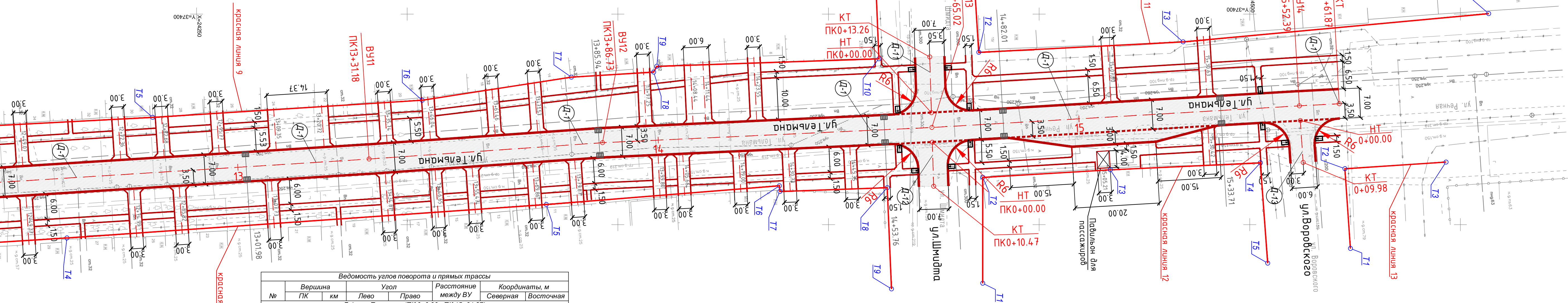

X=4250
Y=37400

| Ведомость углов поворота и прямых трассы | | | | | | | |
|---|----------|----|------------|------------|---------------------|---------------|------------|
| № | Вершина | | Угол | | Расстояние между ВУ | Координаты, м | |
| | ПК | км | Лево | Право | | Северная | Восточная |
| Д-1 - ул. Тельмана (ПК 0+00,00 - ПК 15+61,87) | | | | | | | |
| НТ | 0+00,00 | 0 | | | - | 22 961,751 | 37 506,754 |
| ВУ1 | 0+69,69 | 0 | | 001°05'20" | 69,69 | 23 031,293 | 37 502,230 |
| ВУ2 | 3+15,79 | 0 | | 000°02'46" | 246,10 | 23 277,136 | 37 490,924 |
| ВУ3 | 3+34,76 | 0 | | 000°08'02" | 18,97 | 23 296,086 | 37 490,053 |
| ВУ4 | 5+27,53 | 0 | 000°25'10" | | 192,77 | 23 488,672 | 37 481,648 |
| ВУ5 | 6+55,80 | 0 | 000°09'59" | | 128,27 | 23 616,775 | 37 475,117 |
| ВУ6 | 6+79,71 | 0 | 000°28'32" | | 23,91 | 23 640,655 | 37 473,830 |
| ВУ7 | 8+31,90 | 0 | 000°16'30" | | 152,19 | 23 792,551 | 37 464,379 |
| ВУ8 | 9+22,27 | 0 | | 000°41'29" | 90,37 | 23 882,710 | 37 458,334 |
| ВУ9 | 10+40,43 | 1 | | 000°12'31" | 118,16 | 24 000,692 | 37 451,853 |
| ВУ10 | 11+13,85 | 1 | 000°40'19" | | 73,42 | 24 074,022 | 37 448,093 |
| ВУ11 | 13+31,18 | 1 | 000°24'06" | | 217,33 | 24 290,923 | 37 434,419 |
| ВУ12 | 13+86,73 | 1 | | 001°21'55" | 55,55 | 24 346,337 | 37 430,535 |
| ВУ13 | 14+65,02 | 1 | 000°43'39" | | 78,29 | 24 424,537 | 37 426,924 |
| ВУ14 | 15+52,39 | 1 | | 000°21'07" | 87,37 | 24 511,754 | 37 421,786 |
| КТ | 15+61,87 | 1 | | | 9,48 | 24 521,227 | 37 421,287 |
| Д-11 - ул. Шмидта (ПК 0+00,00 - ПК 0+13,26) | | | | | | | |
| НТ | 0+00,00 | 0 | | | - | 24 424,431 | 37 423,425 |
| КТ | 0+13,26 | 0 | | | 13,26 | 24 424,030 | 37 420,168 |
| Д-12 - ул. Шмидта (ПК 0+00,00 - ПК 0+10,47) | | | | | | | |
| НТ | 0+00,00 | 0 | | | - | 24 424,959 | 37 440,890 |
| КТ | 0+10,47 | 0 | | | 10,47 | 24 424,643 | 37 430,423 |
| Д-13 - ул. Воровского (ПК 0+00,00 - ПК 0+09,98) | | | | | | | |
| НТ | 0+00,00 | 0 | | | - | 24 512,665 | 37 435,234 |
| КТ | 0+09,98 | 0 | | | 9,98 | 24 511,991 | 37 425,279 |

| Каталог координат красных линий | | | | |
|---------------------------------|------------|------------|----------|--|
| Красная линия 9 | | | | |
| № точки | X | Y | Длина, м | |
| 1 | 24 411.180 | 37 391.360 | 19.273 | |
| 2 | 24 411.964 | 37 410.617 | 52.753 | |
| 3 | 24 359.240 | 37 412.390 | 1.571 | |
| 4 | 24 358.488 | 37 413.769 | 19.555 | |
| 5 | 24 338.970 | 37 414.970 | 35.851 | |
| 6 | 24 303.540 | 37 420.450 | 64.099 | |
| 7 | 24 239.571 | 37 424.528 | 73.331 | |
| 8 | 24 166.340 | 37 428.360 | 84.228 | |
| 9 | 24 082.258 | 37 433.312 | 21.544 | |
| 10 | 24 080.585 | 37 411.833 | 18.386 | |
| 11 | 24 080.260 | 37 393.450 | | |

| Красная линия 10 | | | |
|------------------|------------|------------|----------|
| № точки | X | Y | Длина, м |
| 1 | 24 083.140 | 37 496.580 | 35.786 |
| 2 | 24 082.500 | 37 460.800 | 74.902 |
| 3 | 24 157.310 | 37 457.080 | 62.044 |
| 4 | 24 219.230 | 37 453.160 | 114.056 |
| 5 | 24 333.010 | 37 445.230 | 55.519 |
| 6 | 24 388.350 | 37 440.770 | 1.374 |
| 7 | 24 388.450 | 37 442.140 | 25.511 |
| 8 | 24 413.944 | 37 441.220 | 24.062 |
| 9 | 24 414.946 | 37 465.261 | |
| Красная линия 11 | | | |
| № точки | X | Y | Длина, м |
| 1 | 24 434.170 | 37 385.030 | 24.096 |
| 2 | 24 435.666 | 37 409.080 | 48.567 |
| 3 | 24 484.170 | 37 406.600 | 72.85 |
| 4 | 24 556.710 | 37 399.890 | |

| Красная линия 12 | | | |
|------------------|------------|------------|----------|
| № точки | X | Y | Длина, м |
| 1 | 24 436.594 | 37 463.910 | 25.139 |
| 2 | 24 436.620 | 37 438.772 | 30.323 |
| 3 | 24 466.890 | 37 436.980 | 35.657 |
| 4 | 24 502.509 | 37 435.328 | 23.879 |
| 5 | 24 504.256 | 37 459.143 | |
| Красная линия 13 | | | |
| № точки | X | Y | Длина, м |
| 1 | 24 523.883 | 37 455.655 | 18.979 |
| 2 | 24 522.580 | 37 436.720 | 24.062 |
| 3 | 24 546.590 | 37 435.140 | |

Схема расположения листов

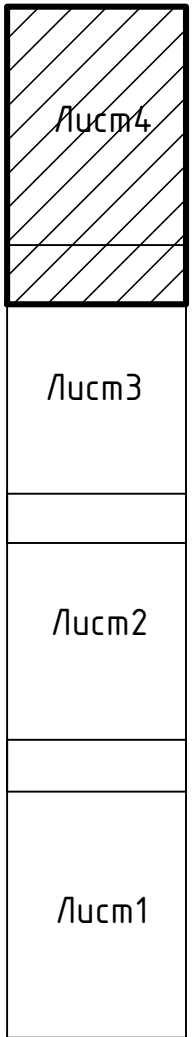

Ситуационный план

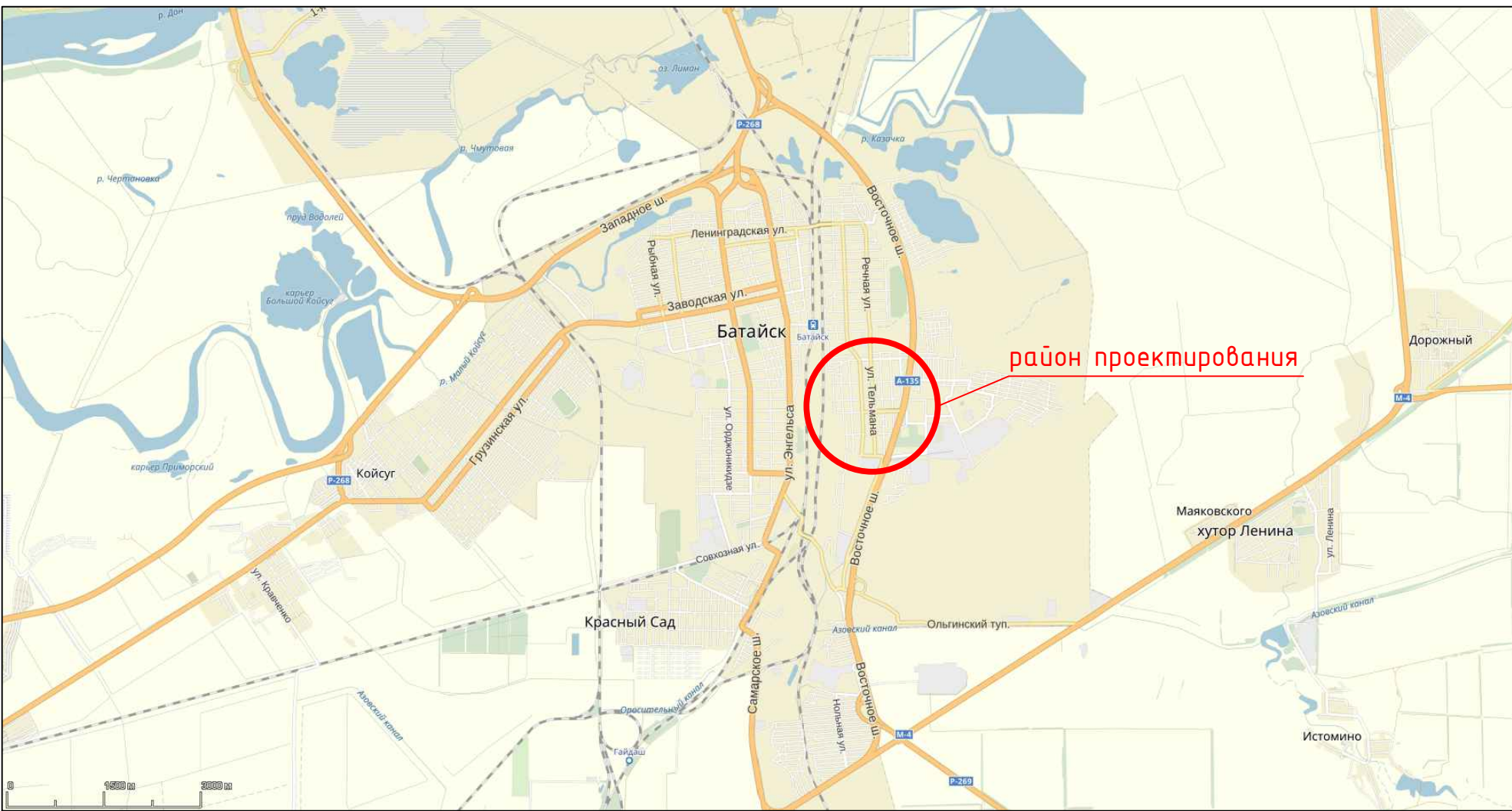

Система координат местная
Система Высот Балтийская
Размеры на данном чертеже даны в метрах

| П 2016-3/ППУМ | | | | | |
|--|-----------------|------|------|---------------|-------|
| Проект планировки и межевания территории по объекту: "Реконструкция автомобильной дороги по ул.Тельмана от ул.Коммунальная до ул.Воровского в г.Батайске Ростовской области" | | | | | |
| Изм. | Колуч. | Лист | док. | Подпись | Дата |
| ГИП | Колесников Н.В. | | | | 29.03 |
| Гл.спец. | Шукин И.А. | | | | 29.03 |
| Инженер | Шукин И.А. | | | | 29.03 |
| Проект планировки и межевания территории | | | | Стадия | Лист |
| | | | | П | 4 |
| Чертеж планировки территории | | | | Листов | |
| | | | | 24 | |
| М 1:500 | | | | ООО "Гео-Дон" | |