



Способы регистрации вывода из оборота лекарственных препаратов

Марат Сакаев
Директор по развитию направления «Фарма»

10.09.2019



центр развития
перспективных технологий

Мониторинг движения лекарственных препаратов



Действия, совершаемые участниками оборота, при работе с маркированной продукцией

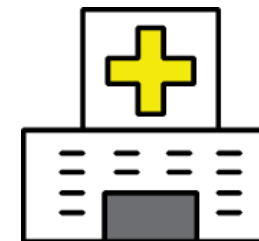
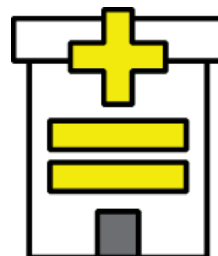
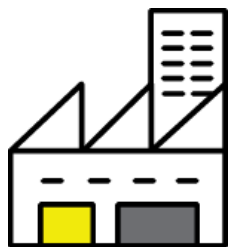

Производители

Должны наносить уникальный цифровой код Data Matrix на каждую упаковку лекарств и передавать сведения о действиях, совершаемых с ними в систему **Честный ЗНАК**

Логистические компании и дистрибьюторы

Должны передавать данные о полученных от поставщика и проданных лекарственных препаратах в систему **Честный ЗНАК**

Аптеки

Должны передавать данные о полученных от поставщика лекарственных препаратах в систему **Честный ЗНАК** и о проданных или отпущенных по льготным рецептам упаковках лекарств через ОФД при помощи онлайн-касс

Медицинские учреждения

Должны отправлять данные о выбытии лекарств при помощи регистраторов выбытия, которые предоставляются оператором системы

Для маркировки лекарственных средств выбран код Data Matrix



Код содержит серийный номер и глобальный идентификационный номер торговой единицы (GTIN), идентификатор ключа проверки и значение кода проверки для обеспечения **криптографической защиты информации**.



Состав информации определяется **нормативным правовым актом Правительства Российской Федерации**.



Описание способов регистрации вывода из оборота лекарственных препаратов по типам участников оборота



Описание способов регистрации вывода из оборота лекарственных препаратов по типам участников оборота



Схема 1. Описание способов регистрации вывода из оборота лекарственных препаратов в аптеках, аптечных пунктах, аптечных киосках и у индивидуальных предпринимателей, имеющих лицензию на фармацевтическую деятельность (далее – аптечные организации)



Схема информационного обмена с МДЛП посредством ККТ и РВ



Регистрация вывода ЛП из оборота с помощью ККТ

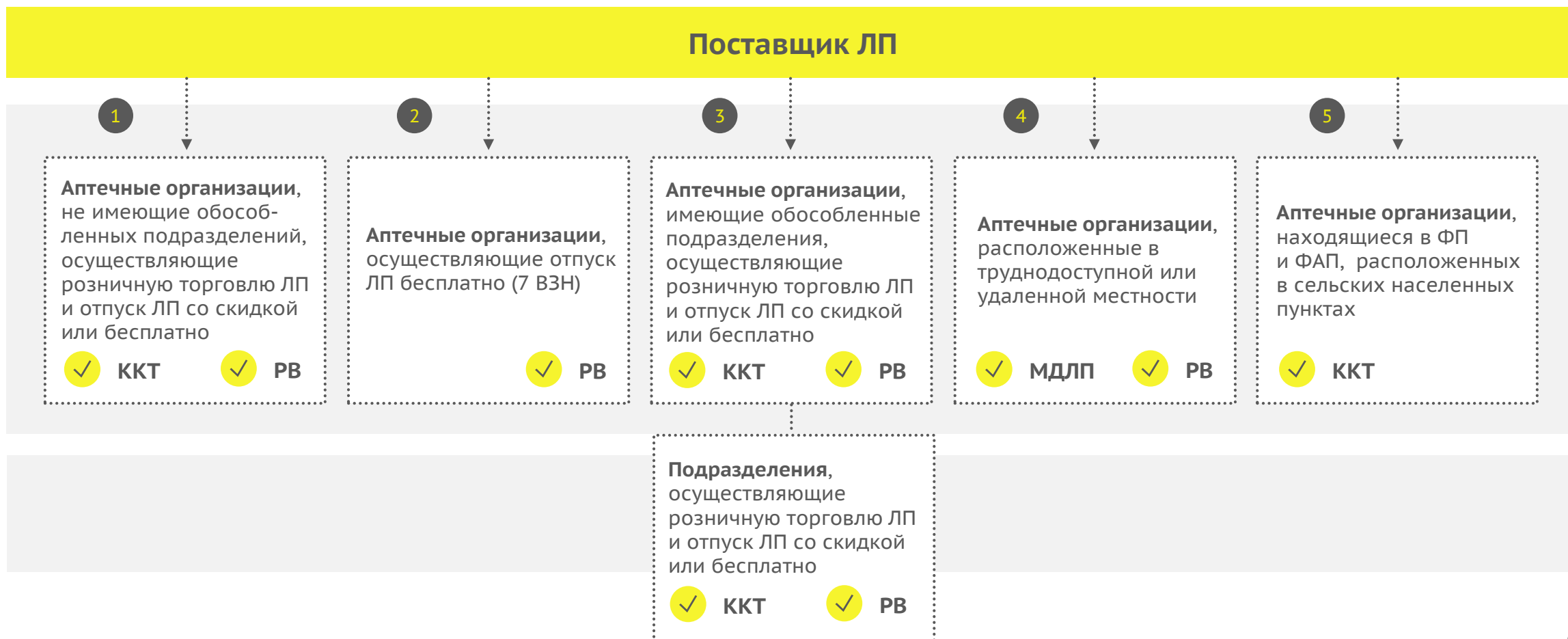
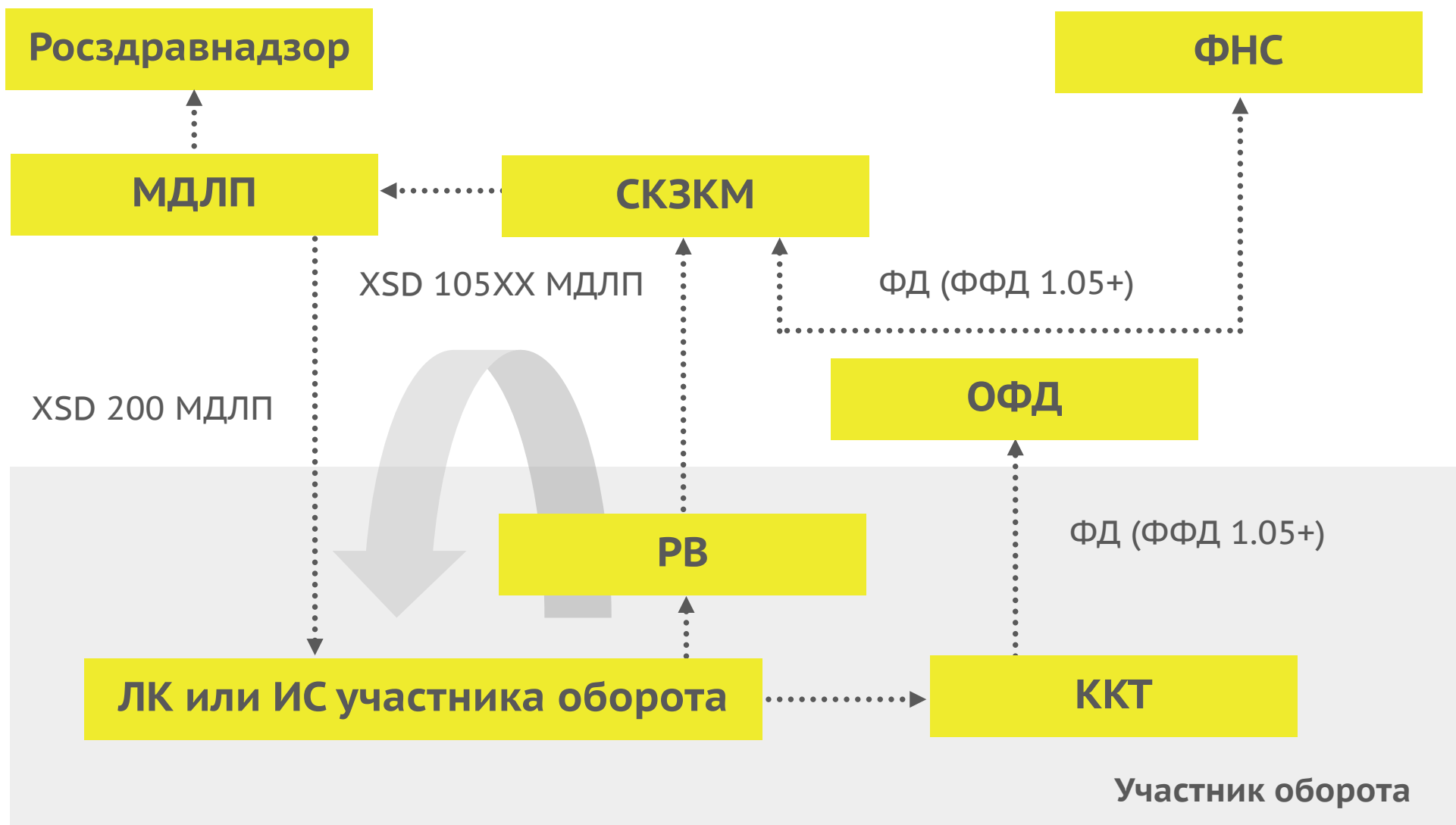
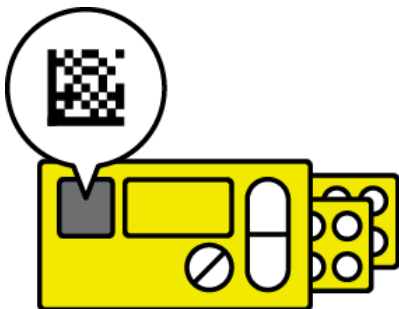

Чек, формируемый при отпуске ЛП бесплатно

онлайн-касса КАССОВЫЙ ЧЕК	
Аспирин	
01	0.00 x 1.000 =0.00
НДС 0%=0.00	
ТОВАР	ПОЛНЫЙ РАСЧЕТ
КТ 98765432101234 АВС1234567890	
Ибупрофен	
02	0.00 x 1.000 =0.00
НДС 0%=0.00	
ТОВАР	ПОЛНЫЙ РАСЧЕТ
КТ 08667432171234 ВГА1234567890	
ИТОГ	=0.00

Сумма НДС 0%	=0.00

ИНАЯ ФОРМА ОПЛАТЫ	=0.00

Пользователь:	ООО «АВС»
Адрес:	Москва, ул.Новая, д.1
Эл.адр. отправителя:	shop@crpt.ru
Место расчетов:	Москва, ул.Южная, д.32
Кассир:	Сидоров В.А.
ОФД:	ОФД №1
Сайт ФНС:	www.nalog.ru

ЗН ККТ: 00106200000010	ИНН:123456789012
РН ККТ:1234567890123456	
ФН № 1234567890123456	
ФД № 0000000118	
ФП: 9876543210	
Смена № 00006	
Чек № 00003	
05.01.19 14:35	
ПРИХОД	
СНО: ОСН	
ЖДЕМ ВАС СНОВА!	

Чек, формируемый при отпуске ЛП с 50% скидкой

онлайн-касса КАССОВЫЙ ЧЕК	
Аспирин	
01	100.00 x 1.000 =100.00
НДС 20%=16.67	
ТОВАР	ПОЛНЫЙ РАСЧЕТ
КТ 98765432101234 АВС1234567890	
Ибупрофен	
02	130.00 x 1.000 =130.00
НДС 10%=11.82	
ТОВАР	ПОЛНЫЙ РАСЧЕТ
КТ 8667432171234 ВГА1234567890	
ИТОГ	=230.00

Сумма НДС 20%	=16.67
Сумма НДС 10%	=11.82

НАЛИЧНЫМИ	=115.00
ИНАЯ ФОРМА ОПЛАТЫ	=115.00

Пользователь:	ООО «АВС»
Адрес:	Москва, ул.Новая, д.1
Эл.адр. отправителя:	shop@crpt.ru
Место расчетов:	Москва, ул.Южная, д.32
Кассир:	Сидоров В.А.
ОФД:	ОФД №1
Сайт ФНС:	www.nalog.ru

ЗН ККТ: 00106200000010	ИНН:123456789012
РН ККТ:1234567890123456	
ФН № 1234567890123456	
ФД № 0000000118	
ФП: 9876543210	
Смена № 00006	
Чек № 00003	
05.01.19 14:35	
ПРИХОД	
СНО: ОСН	
ЖДЕМ ВАС СНОВА!	

Возможности личного кабинета участника ИС МДЛП (отпуск ЛП)



РЕЕСТР ДОКУМЕНТОВ

Отправленные

Входящие

Внимание: Максимально допустимый размер xml файла 1 мегабайт

Всего позиций: 1 910

<input type="checkbox"/>	Уникальный идентиф...	Дата получения доку...	Дата обработки доку...	Идентификатор адрес...	Адрес отправителя до...	Тип д
<input type="checkbox"/>	3c3ffeb7-f90b-4137-850...	02.09.2019 12:29:19	02.09.2019 12:29:19	b0eabb94-f080-4b23-87...		311 -
<input type="checkbox"/>	babfbb2e-5cdf-4441-b82...	27.08.2019 11:12:11	27.08.2019 11:12:11	b0eabb94-f080-4b23-87...		311 -
<input type="checkbox"/>	8b1eae40-74ed-4a7e-9c...	23.08.2019 18:04:29	23.08.2019 18:04:31	00000000000901	Москва г, ул Краснопру...	313 -
<input type="checkbox"/>	3df99125-ec0b-4ae8-8a5...	23.08.2019 18:04:24	23.08.2019 18:04:27	00000000000901	Москва г, ул Краснопру...	312 -
<input type="checkbox"/>	764493c9-ad8f-4e75-839...	23.08.2019 18:04:19	23.08.2019 18:04:21	00000000000901	Москва г, ул Краснопру...	311 -
<input type="checkbox"/>	3228230a-1651-4008-87...	23.08.2019 17:35:18	23.08.2019 17:35:18	b0eabb94-f080-4b23-87...		313 -
<input type="checkbox"/>	47b482a2-702c-4d7e-bf...	23.08.2019 17:33:19	23.08.2019 17:33:19	b0eabb94-f080-4b23-87...		312 -
<input type="checkbox"/>	07a205c1-2ed7-4e15-84...	23.08.2019 17:29:57	23.08.2019 17:29:58	b0eabb94-f080-4b23-87...		311 -
<input type="checkbox"/>	cb1e6d8f-1675-4c49-bd...	22.08.2019 19:23:57	22.08.2019 19:23:58	00000000000433	Кировская обл, р-н Ому...	1030

Фильтр

Уникальный идентификатор документа

Дата получения документа

Дата обработки документа

Адрес отправителя документа

Тип документа
10511 - Розничная продажа с ис...

Статус документа

10511 - Розничная продажа с использованием ККТ

10521 - Отпуск по льготному рецепту (регистратор выбытия)

10522 - Отпуск по льготному рецепту с использованием ККТ

По умолчанию

Возможности личного кабинета участника ИС МДЛП (отпуск ЛП)



РЕЕСТР ДОКУМЕНТОВ

Отправленные

Входящие

Внимание: Максимально допустимый размер xml файла 1 мегабайт

Всего позиций: 1 910

<input type="checkbox"/>	Уникальный идентиф...	Дата получения доку...	Дата обработки доку...	Идентификатор адрес...	Адрес отправителя до...	Тип д
<input type="checkbox"/>	3c3ffeb7-f90b-4137-850...	02.09.2019 12:29:19	02.09.2019 12:29:19	b0eabb94-f080-4b23-87...		311-
<input type="checkbox"/>	babfbb2e-5cdf-4441-b82...	27.08.2019 11:12:11	27.08.2019 11:12:11	b0eabb94-f080-4b23-87...		311-
<input type="checkbox"/>	8b1eae40-74ed-4a7e-9c...	23.08.2019 18:04:29	23.08.2019 18:04:31	00000000000901	Москва г, ул Краснопру...	313-
<input type="checkbox"/>	3df99125-ec0b-4ae8-8a5...	23.08.2019 18:04:24	23.08.2019 18:04:27	00000000000901	Москва г, ул Краснопру...	312-
<input type="checkbox"/>	764493c9-ad8f-4e75-839...	23.08.2019 18:04:19	23.08.2019 18:04:21	00000000000901	Москва г, ул Краснопру...	311-
<input type="checkbox"/>	3228230a-1651-4008-87...	23.08.2019 17:35:18	23.08.2019 17:35:18	b0eabb94-f080-4b23-87...		313-
<input type="checkbox"/>	47b482a2-702c-4d7e-bf...	23.08.2019 17:33:19	23.08.2019 17:33:19	b0eabb94-f080-4b23-87...		312-
<input type="checkbox"/>	07a205c1-2ed7-4e15-84...	23.08.2019 17:29:57	23.08.2019 17:29:58	b0eabb94-f080-4b23-87...		311-
<input type="checkbox"/>	cb1e6d8f-1675-4c49-bd...	22.08.2019 19:23:57	22.08.2019 19:23:58	00000000000433	Кировская обл, р-н Ому...	1030-

Фильтр

Уникальный идентификатор документа

Дата получения документа

Дата обработки документа

Адрес отправителя документа
00000000000499 - Хабаровский ...

Тип документа
10511 - Розничная продажа с ис...

|

00000000000433 - Кировская обл, р-н Омутнинский, ж/д будка 100 км
00000000000453 - Кировская обл, р-н Унинский, д Астрахань, ул Пионерская, Дом 1

00000000000499 - Хабаровский край, г Хабаровск, ш Воронежское, Дом 5

По умолчанию

Описание способов регистрации вывода из оборота лекарственных препаратов по типам участников оборота



Схема 2.1. Описание способов регистрации вывода из оборота лекарственных препаратов в самостоятельных медицинских организациях, оказывающих первичную медико-санитарную помощь (далее – ПМСП)



Описание способов регистрации вывода из оборота лекарственных препаратов по типам участников оборота



Схема 2.2. Описание способов регистрации вывода из оборота лекарственных препаратов в медицинских организациях, оказывающих специализированную, в том числе высокотехнологичную, медицинскую помощь (далее – СМП (ВМП))



Описание способов регистрации вывода из оборота лекарственных препаратов по типам участников оборота



Схема 2.3. Описание способов регистрации вывода из оборота лекарственных препаратов в медицинских организациях, оказывающих скорую медицинскую помощь



Описание способов регистрации вывода из оборота лекарственных препаратов по типам участников оборота



Схема 2.4. Описание способов регистрации вывода из оборота лекарственных препаратов в медицинских организациях и иных организациях, осуществляющих медицинскую деятельность (хосписах), в которых оказывается паллиативная медицинская помощь

Поставщик ЛП



Описание способов регистрации вывода из оборота лекарственных препаратов по типам участников оборота



Схема 3. Описание способов регистрации вывода из оборота лекарственных препаратов в организациях, осуществляющих наряду с основной (уставной) деятельностью медицинскую деятельность (образовательные организации, учреждения науки, учреждения социального обслуживания, учреждения уголовно-исполнительной системы и иные организации)

Поставщик ЛП

1 ✓ ККТ

Дошкольная образовательная организация, общеобразовательная организация, иная организация, оказывающие первичную медико-санитарную помощь (ПМСП)

✓ РВ

2

Схемы 2.1 и 2.2

Образовательная организация высшего образования, учреждение науки, учреждение социального обслуживания, учреждение уголовно-исполнительной системы, оказывающие первичную медико-санитарную помощь (ПМСП) и/или специализированную, в т.ч. высокотехнологичную, медицинскую помощь (СМП(ВМП))

Описание способов регистрации вывода из оборота лекарственных препаратов по типам участников оборота



Схема 4. Описание способов регистрации вывода из оборота лекарственных препаратов индивидуальными предпринимателями, осуществляющими медицинскую деятельность



Возможности личного кабинета участника ИС МДЛП (учет ЛП)



ТОВАРЫ

Русский

Пользователь
Иванов Д.О.

Реестр товаров по SGTIN

Фильтр

Поиск

Всего позиций: 759 110

<input type="checkbox"/>	SGTIN	Статус	GTIN	ИНН владельца	МНН	Торговое наименован...	Текущий владелец	Наименование держа...	Полное наименова	+
<input type="checkbox"/>	04607028393877AUTO6...	Оборот приостановлен	04607028393877	9201002445	РИТУКСИМАБ	Ацелбия®	ОБЩЕСТВО С ОГРАНИЧ...	ЗАО БИОКАД	концентрат для г	
<input type="checkbox"/>	04607028393877AUTOVt...	Оборот приостановлен	04607028393877	9201002445	РИТУКСИМАБ	Ацелбия®	ОБЩЕСТВО С ОГРАНИЧ...	ЗАО БИОКАД	концентрат для г	
<input type="checkbox"/>	04607028393877AUTOi4...	Оборот приостановлен	04607028393877	9201002445	РИТУКСИМАБ	Ацелбия®	ОБЩЕСТВО С ОГРАНИЧ...	ЗАО БИОКАД	концентрат для г	
<input type="checkbox"/>	04607028393877AUTOx...	Оборот приостановлен	04607028393877	9201002445	РИТУКСИМАБ	Ацелбия®	ОБЩЕСТВО С ОГРАНИЧ...	ЗАО БИОКАД	концентрат для г	
<input type="checkbox"/>	04607028393877AUTOS...	Оборот приостановлен	04607028393877	9201002445	РИТУКСИМАБ	Ацелбия®	ОБЩЕСТВО С ОГРАНИЧ...	ЗАО БИОКАД	концентрат для г	
<input type="checkbox"/>	04607028393877AUTOU...	Оборот приостановлен	04607028393877	9201002445	РИТУКСИМАБ	Ацелбия®	ОБЩЕСТВО С ОГРАНИЧ...	ЗАО БИОКАД	концентрат для г	
<input type="checkbox"/>	04607028393877AUTOs...	В обороте	04607028393877	9201002445	РИТУКСИМАБ	Ацелбия®	ОБЩЕСТВО С ОГРАНИЧ...	ЗАО БИОКАД	концентрат для г	
<input type="checkbox"/>	04607028393877AUTOZ...	В обороте	04607028393877	9201002445	РИТУКСИМАБ	Ацелбия®	ОБЩЕСТВО С ОГРАНИЧ...	ЗАО БИОКАД	концентрат для г	
<input type="checkbox"/>	04607028393877AUTO0J...	Оборот приостановлен	04607028393877	9201002445	РИТУКСИМАБ	Ацелбия®	ОБЩЕСТВО С ОГРАНИЧ...	ЗАО БИОКАД	концентрат для г	

Возможности личного кабинета участника ИС МДЛП (обращение ЛП)



ТОВАРЫ

Реестр товаров по SGTIN

Всего позиций: 759 110

<input type="checkbox"/>	SGTIN	Статус	GTIN	ИНН владельца	МНН
<input type="checkbox"/>	04607028393877AUTO6...	Оборот приостановлен	04607028393877	9201002445	РИТУК
<input type="checkbox"/>	04607028393877AUTOvt...	Оборот приостановлен	04607028393877	9201002445	РИТУК
<input type="checkbox"/>	04607028393877AUTOi4...	Оборот приостановлен	04607028393877	9201002445	РИТУК
<input type="checkbox"/>	04607028393877AUTOx...	Оборот приостановлен	04607028393877	9201002445	РИТУК
<input type="checkbox"/>	04607028393877AUTOS...	Оборот приостановлен	04607028393877	9201002445	РИТУК
<input type="checkbox"/>	04607028393877AUTOU...	Оборот приостановлен	04607028393877	9201002445	РИТУК
<input type="checkbox"/>	04607028393877AUTOS...	В обороте	04607028393877	9201002445	РИТУК

Фильтр

SGTIN

GTIN

Торговое наименование

SSCC

Тип эмиссии

Место деятельности

Дата регистрации последней оп...

Статус
Выбрано 1 значение

В обороте

Ввезен на территорию РФ

Выведен из оборота

Выведен из оборота (накопленный в

Оборот приостановлен X

Сбросить

Выбрать все

Дата регистрации SGTIN

Сбросить

Применить

Возможности личного кабинета участника ИС МДЛП (обращение ЛП)



ТОВАРЫ, ВРЕМЕННО ВЫВЕДЕННЫЕ ИЗ ОБОРОТА

Русский

Пользователь
Иванов Д.О.

Реестр ЛП, в отношении которых осуществлен временный вывод из оборота

Фильтр

Поиск

Всего позиций: 1 359

<input type="checkbox"/>	SGTIN	Статус	GTIN	ИНН владельца	МНН	Торговое наименован...	Текущий владелец	Наименование держа...	Полное наи	+
<input type="checkbox"/>	20171005125102AUTOTE...	Оборот приостановлен	04606556002770	9705031526	ЛОПИНАВИР+РИТОНА...	Калетра®	ОБЩЕСТВО С ОГРАНИЧ...	ЭББВИ ДОЙЧЛАНД ГМБ...	Калетра®	
<input type="checkbox"/>	20171005125102AUTOTE...	Оборот приостановлен	04606556002770	9705031526	ЛОПИНАВИР+РИТОНА...	Калетра®	ОБЩЕСТВО С ОГРАНИЧ...	ЭББВИ ДОЙЧЛАНД ГМБ...	Калетра®	
<input type="checkbox"/>	20171005125102AUTOTE...	Оборот приостановлен	04606556002770	9705031526	ЛОПИНАВИР+РИТОНА...	Калетра®	ОБЩЕСТВО С ОГРАНИЧ...	ЭББВИ ДОЙЧЛАНД ГМБ...	Калетра®	
<input type="checkbox"/>	20171005125102AUTOTE...	Оборот приостановлен	04606556002770	9705031526	ЛОПИНАВИР+РИТОНА...	Калетра®	ОБЩЕСТВО С ОГРАНИЧ...	ЭББВИ ДОЙЧЛАНД ГМБ...	Калетра®	
<input type="checkbox"/>	20171005125102AUTOTE...	Оборот приостановлен	04606556002770	9705031526	ЛОПИНАВИР+РИТОНА...	Калетра®	ОБЩЕСТВО С ОГРАНИЧ...	ЭББВИ ДОЙЧЛАНД ГМБ...	Калетра®	
<input type="checkbox"/>	20171005125102AUTOTE...	Оборот приостановлен	04606556002770	9705031526	ЛОПИНАВИР+РИТОНА...	Калетра®	ОБЩЕСТВО С ОГРАНИЧ...	ЭББВИ ДОЙЧЛАНД ГМБ...	Калетра®	
<input type="checkbox"/>	20171005125102AUTOTE...	Оборот приостановлен	04606556002770	9705031526	ЛОПИНАВИР+РИТОНА...	Калетра®	ОБЩЕСТВО С ОГРАНИЧ...	ЭББВИ ДОЙЧЛАНД ГМБ...	Калетра®	
<input type="checkbox"/>	20171005125102AUTOTE...	Оборот приостановлен	04606556002770	9705031526	ЛОПИНАВИР+РИТОНА...	Калетра®	ОБЩЕСТВО С ОГРАНИЧ...	ЭББВИ ДОЙЧЛАНД ГМБ...	Калетра®	
<input type="checkbox"/>	20171005125102AUTOTE...	Оборот приостановлен	04606556002770	9705031526	ЛОПИНАВИР+РИТОНА...	Калетра®	ОБЩЕСТВО С ОГРАНИЧ...	ЭББВИ ДОЙЧЛАНД ГМБ...	Калетра®	

Возможности личного кабинета участника ИС МДЛП (обращение ЛП)



Нажмите, чтобы вернуться. Удерживайте, чтобы просмотреть историю.

ТОВАРЫ, ВРЕМЕННО ВЫВЕДЕННЫЕ ИЗ ОБОРОТА

Русский

Пользователь
Иванов Д.О.

← Калетра®

GTIN № 04606556002770

Статус РУ
Действующий

Номер РУ
ЛСР-000539/08

Дата регистрации РУ
11.02.2008

Данные из Минздрава

Торговое наименование
Калетра®

Международное непатентованное наименование
ЛОПИНАВИР+РИТОНАВИР

Масса/объем в первичной упаковке
-

Дозировка
200 мг + 50 мг

Лекарственная форма
ТАБЛЕТКИ ПОКРЫТЫЕ ПЛЕНОЧНОЙ ОБОЛОЧКОЙ

Кол-во первичной в потребительской упаковке
1

Комплектность
-

Первичная упаковка
ФЛАКОН

Вторичная (потребительская) упаковка
ФЛАКОН

ЖНВЛП

Наличие в ЖНВЛП
Да

Предельная зарегистрированная цена (для ЖНВЛП) (руб.)
-

Сведения о регистрации

Наименование держателя РУ
ЭББВИ ДОЙЧЛАНД ГМБХ И КО. КГ

Страна регистрации держателя РУ
Германия

Дата регистрации РУ
11.02.2008

Номер РУ
ЛСР-000539/08

Статус РУ
Действующий

Проведение тестирования

- 252 Отказ от приемки
- 391 Повторный ввод в оборот
- 416 Приемка обратный акцепт
- 431 Перемещение между МД
- 442 Приемка ЛП, отгруженных на незарегистрированное МД
- 511 Продажа (аптеки) или 531 Отпуск для оказания медпомощи (медорганизации)
- 521 Льготный отпуск (аптеки)
- 541, 542 Уничтожение
- 552 Вывод из оборота по прочим причинам
- 701 Приемка прямой акцепт
- 912 Расформирование третичной упаковки (сначала 210-211)

Доработка кассового ПО (аптеки) или ТУС (медицинские организации)

Проведение повторного тестирования



Спасибо!

Вопросы просьба отправлять по адресу

support@crpt.ru

тел. 8 (800) 222 1523



центр развития
перспективных технологий