Приложение
к решению Батайской городской Думы
от « 25» декабря 2025 года № 105
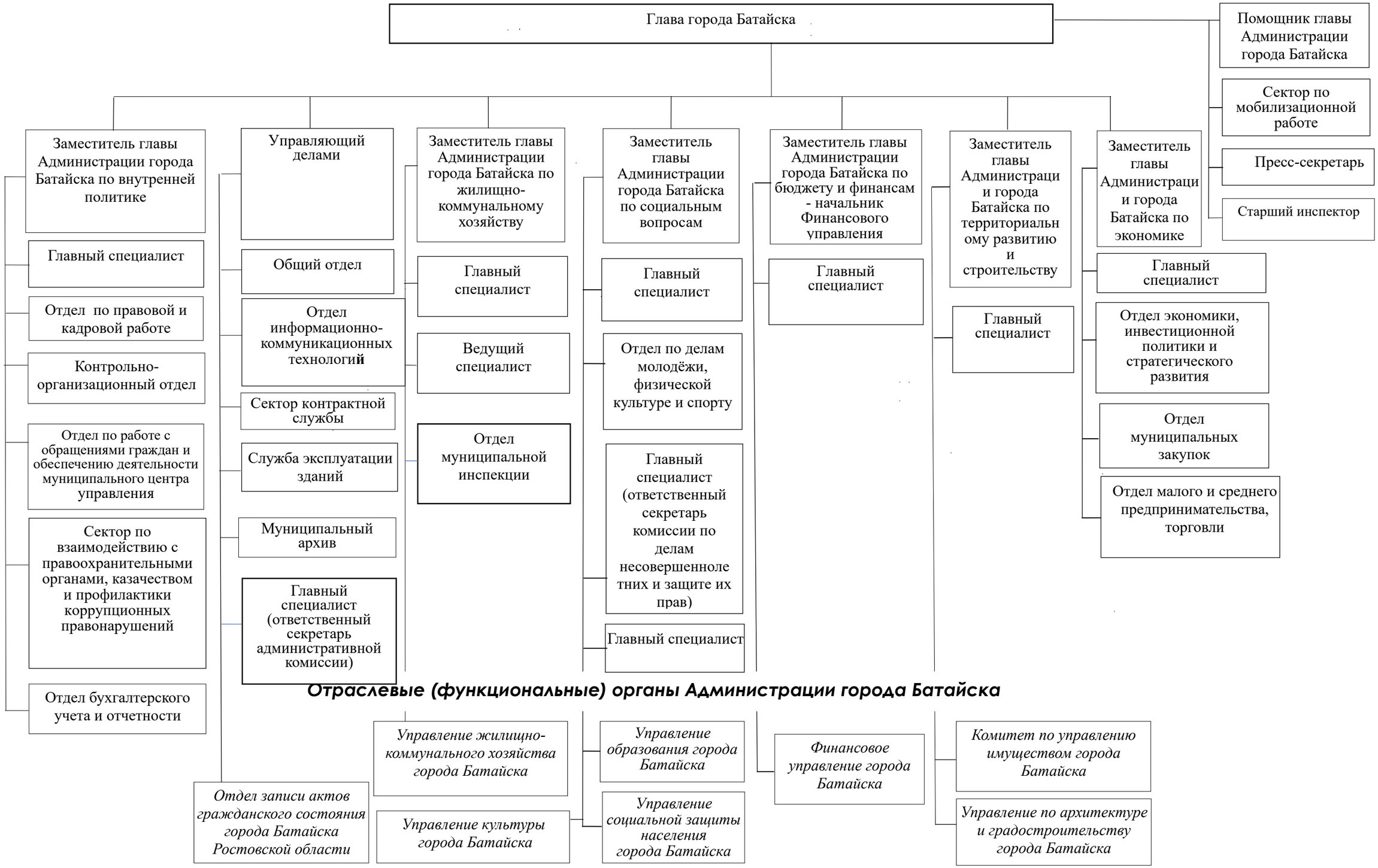
Структура
Администрации города Батайска